perspektíva/zákres do vybranej fotografie

axonometria

Záhrada - Pamätník slobody slova vo Veľkej Mači

Návrh na pamätník Záhrada pracuje s naklonením pozemku a evokuje pocit nerovnováhy, vychýlenia a trvalej zmeny.

Záhrada je veľkorysá a pritom diskrétna terénna úprava, ktorá svoju sa divákom odhaľuje postupne, ponúka im súkromie, kľud a zážitok v rámci živej vidieckej zástavby.

Pri vstupe od ulice je celý pamätník, vrátane zdvihnutého horizontu, ukrytý v hmote hustého upravovaného zeleného plota (hrab). Návštevníkovi sa vpredu ponúka drevená lavica na sedenie a vstup do preňho neznámej situácie cez ponárajúce sa schodisko s betónovými zábradliami.

Predná časť pozemku (v zmysle vstupu od ulice) sa ocitá pod úrovňou terénu.
Je to miesto tragédie, kontemplácie a piety. Návštevník vstupuje pod povrch, do terénnej depresie v ktorej zažíva oddelenie od vonkajšieho sveta, do vizuálnych podnetov a čiastočne aj ruchov.

Má možnosť si posedieť v tieni a závetrí pripomínajúcom kláštorné záhrady typu hortus clausus (centrálne situovaná uzavretá "tichá" záhrada s alegorickým usporiadaním prvkov)

Pohľad návštevníka je nasmerovaný smerom k zvýšenej časti pozemku (záhrady, pamätníka). Zdvihnutá terénna hrana zakrýva bežnú (všednú) situáciu naokolo a otvára sa voči horizontu. Tento pohľad prináša nádej a vznešenú perspektívu. Je alegóriou toho, ako sa tragická udalosť, prepad našej každodennosti, má potenciál stať platformou pre zmenu pohľadu na našu budúcnosť, na eleváciu našich morálnych kritérií a nárokov.

Návrh nepočíta so zachovaním žiadnej z existujúcich budov na pozemku, ako ani iných pôvodných prvkov. Forma (medzičasom ikonického) plota z deravých tvárnic je tvarovo citovaná na inom mieste, na zadnej stene ponoreného pietneho miesta vo forme reliéfu. Toto miesto bude určené aj na prípadné zanechávanie sviečok či kvetín a bude obsahovať text o udalosti.

Záhrada počíta aj s dodatočným osvetlením. Je jednoducho uzatvárateľná prekážkou pri vstupe na schodisko. Vstup pre návštevníkov so zdravotným postihnutím bude tiež súčasťou riešenia. V podzemí za reliéfnou stenou bude WC pre návštevníkov a obslužná technická miestnosť.

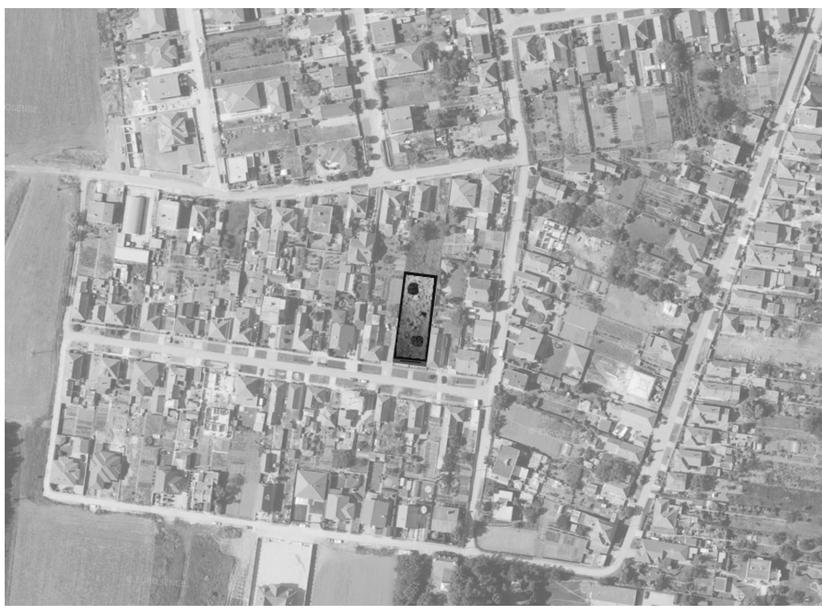

Tabuľka bilancií	poznámka	množstvo = m^2	jednotková cena = € / m^2	celková cena = €
	celkové riešené územie	**1 020**		
Bilancia plôch		m^2	€ / m^2	€
Spevnené plochy	pobytové a pešie plochy, rozšírenie chodníka, pamatník	80	60	4800
Plochy zelene	kvetinová lúka výsev, trvalky + letnicky + zavlaha	810	40	32400
	terénne úpravy (výkop, presun, úprava - 1200 m3)	1 200	15	18000
Zastavané plochy	objekty, prvky a architektúra návrhu, zázemie, schodisko, strecha	80	800	64000
SPOLU				**119 200**
Bilancia prvkov		**ks**	**€ / ks**	**€**
Umelecké diela	reliefna stena	1	30000	30000
	oddychové objekty betonove v zahrade	8	3000	24000
	drevené lavice masiv 2m dĺžka	6	2000	12000
Iné	živý plot hraby dĺžka 130 m, spon 0,5 m x 2 rady	520	8	4160
	vzrastlá zeleň 2x strom, dovoz, osadenie	2	10000	20000
SPOLU				**90 160**

tabuľka bilancií

situácia 1:200

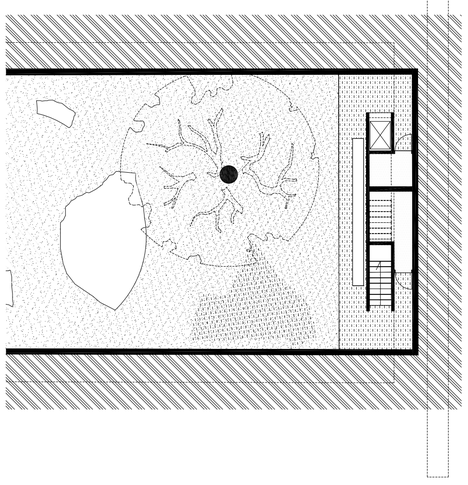

pôdorys 1PP 1:200

terénny zlom

terénna depresia

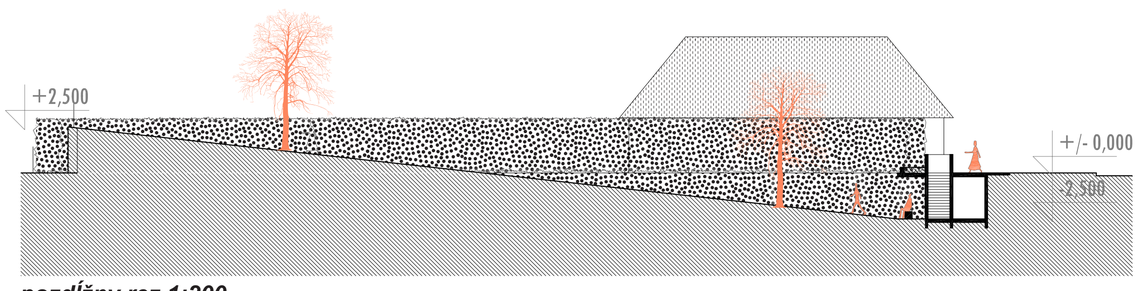

pozdĺžny rez 1:200

schodisko

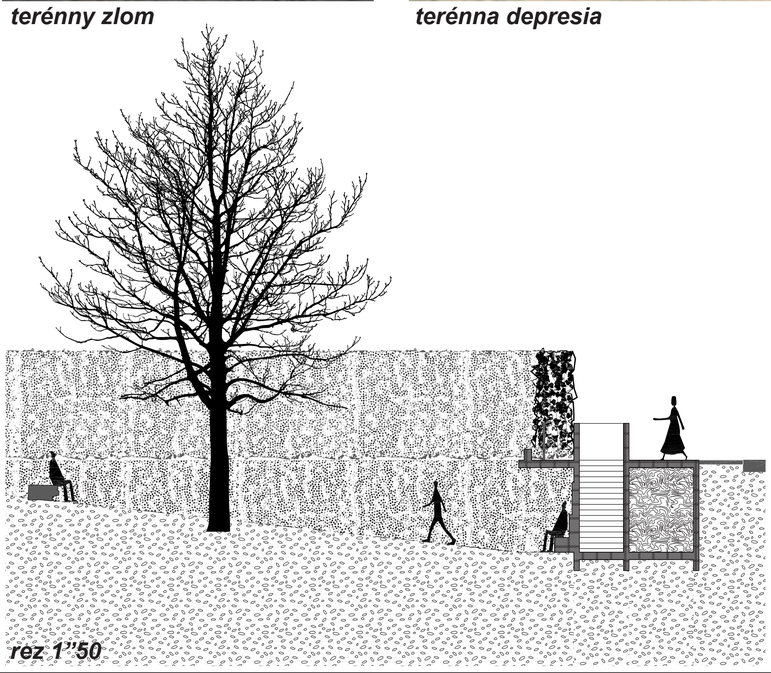

rez 1"50

LÚKA/TRÁVNIK:

celá plocha bude riešená výsevom, pričom bude rozdelená na plochy trávnika (pravidelne kosené pochôdzie plochy) a plochy lúky
plochy lúky budú vysiate letničkovou zmesou lúčneho charakteru, druhy rok moze byt plocha doplnena lucnou zmesou kvetnata luka. (Kvetnata luka v prvom roku nie je pekna, preto sme zvolili letnickove osivo, kde pocitame aj so samopresievanim)
pochodzie plochy budu osiate klasickym travnikovym osivom (parkovy travnik). Tieto plochy sa budu pravidelne podla potreby kosit.
Plochy budu opatrene tryskovou zavlahou, ktora bude spustana len pocas vysevu a v obdobiach dlhotrvajuceho sucha (setrime vodou)

ŽIVÝ PLOT

Živý plot bude jednoduhový (Carpinus betulus - hrab obyčajný). Zvolili sme tento druh aj kvôli tomu, že čiastočne drzi listie aj v zime.
Vysadene budu cca 100-125cm vysoke sadenice (cena 8€/ks)
Bude opatreny kvapkovou zavlahou
Bude vysadeny v dvoch radoch, pricom vnutorna strana bude tvarovana tak, aby vznikol (po rokoch) priechodny tunel pre potreby technickeho zabezpecenia (pristup pre strihačov plotu,...), pripadne aj pre pristup verejnosti.
bude pravidelne tvarovaný

STROMY:

Sadíme 2ks, pričom jeden v hornej časti, jeden v dolnej časti. Vzhľadom k rozdielnym podmienkam a zároveň aj symbolicky to budú rozdielne druhy.
Vysadíme vzrastlé jedince výšky 7-9m s minimálnym obvodom kmeňa 45cm.
Budú musieť byť vybavené zavlažovacím systémom a podzemným kotvením.
Spodná časť - Quercus rubra / Quercus robur - duby potrebujú vlhko, krátkodobo zvládnu aj vysokú hladinu podzemnej vody.
Horná časť - Betula nigra / Betula pendula - zvolený druh kvôli menšej korune a nenáročnosti na pôdne podmienky.

celkový pohľad / naklonená záhrada

záhrada pod terénom, ukrytá v hmote živého plota

pohľad smerom k pietnemu miestu pod úrovňou teŕenu

pohľad smerom k zvihnutému horizontu